

PETIT PAYS, GRANDES DÉCOUVERTES



GASTRONOMIQUE



INDUSTRIELLE



ARTISANALE



AGRICOLE



ROUTE DES
SAVOIR-FAIRE
DU PAYS DE
MONTBÉLIARD

ÉDITION 2023

P

arcourir notre Route des Savoir-Faire, c'est **prendre le temps de vivre une expérience de découverte unique**. Car c'est aussi ça, le patrimoine du Pays de Montbéliard. **Un patrimoine vivant et vibrant à travers les mains des femmes et des hommes qui ont fait de leur métier leur passion, leur fierté**. Notre fierté. À travers vos multiples visites, vous verrez bien plus que de beaux produits joliment exposés. **Vous découvrirez des lieux de production, des secrets de fabrication, des savoir-faire à l'œuvre**. Vous ferez plus qu'acheter. Vous goûterez, testerez, échangerez, apprendrez et tenterez même de reproduire des gestes pour certains ancestraux ! Alors arrêtez-vous sur cette route.



GASTRONOMIQUE



INDUSTRIELLE



ARTISANALE



AGRICOLE

Projet piloté par l'Office de Tourisme du Pays de Montbéliard et financé par Pays de Montbéliard Agglomération, avec l'aide du Crédit Mutuel.



ROUTE DES
SAVOIR-FAIRE
DU PAYS DE
MONTBÉLIARD



Crédit  Mutuel



MON TERRITOIRE
MON HISTOIRE
MONTBÉLIARDE

 PAYS DE
MONTBÉLIARD
TOURISME



1 LES FRUITIÈRES DU LOMONT
FROMAGERIE
Noirefontaine ...**P.6**

2 LA MAISON JACOT BILLEY
CONSERVERIE
Fesches-le-Châtel
...**P.7**

3 LES MIELS DE FRANCHE-COMTÉ
APICULTURE
Berche ...**P.8**

4 LA FROMAGERIE DE MONTBÉLIARD
FROMAGERIE
Montbéliard ...**P.9**

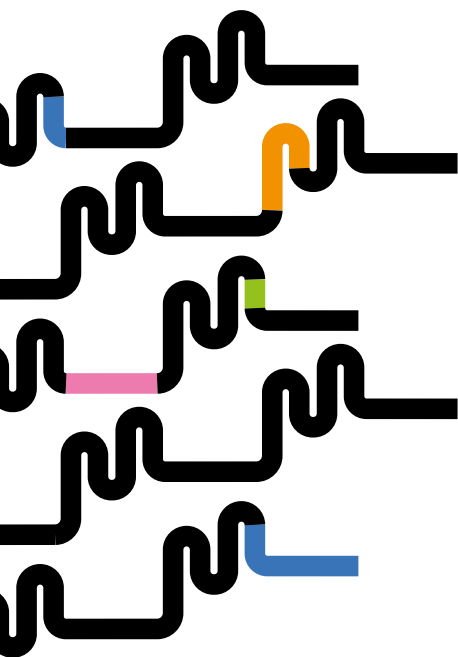

AGRICOLE P.10-11

5 GAEC DU SOLEIL LEVANT
ÉLEVAGE BOVIN
Écurcey ...**P.10**

6 LA DAMASSINE
MAISON DE LA NATURE
ET DES VERGERS
Vandoncourt ...**P.11**

ARTISANALE

P.12-25



- 7 **CFA DU PAYS DE MONTBÉLIARD**
FORMATION
Bethoncourt ...P.12
- 8 **OPTIQUE BALDUCELLI**
LUNETTERIE
Montbéliard ...P.13
- 9 **CRÉATION 1538**
FERRONNERIE D'ART
Vieux-Charmont ...P.14
- 10 **ASSOCIATION ART ET LUMIÈRE**
TRAVAIL DU VERRE
Étupes ...P.15
- 11 **LA SELLERIE COMTOISE**
SELLERIE-
HARNACHEMENT
Mathay ...P.16
- 12 **ATELIER SILLONS DU BOIS**
ÉBÉNISTERIE
Valentigney ...P.17
- 13 **ET LE TEMPS PASSE**
HORLOGERIE
Bart ...P.18
- 14 **SERGE LUNIAUD**
TAILLE DE PIERRE
Saint-Julien-lès-
Montbéliard ...P.19
- 15 **ASSOCIATION LA RECYCLERIE**
DES FORGES
RECONDITIONNEMENT
DE CYCLES
Audincourt ...P.20
- 16 **GALERIE D'ART PERRIN**
FABRICATION
DE CADRES
Montbéliard ...P.21
- 17 **LA BOHÈME EN COTON**
CRÉATIONS MACRAMÉ
Hérimoncourt ...P.22
- 18 **MARIE CRÉATIONS FLORALES**
FLEURISTE
Hérimoncourt ...P.23
- 19 **CRÉATIONS AKG**
MAROQUINERIE
Blamont ...P.24
- 20 **ATELIER DIAIRI**
COIFFE
TRADITIONNELLE
Montbéliard ...P.25

INDUSTRIELLE

P.26-30



- 21 **CRISTEL**
ARTICLES CULINAIRES
INOX
Feschès-le-Châtel ...P.26
- 22 **FRIP'VIE**
TEXTILE
Grand-Charmont ...P.27
- 23 **MANUFACTURE MÉTIS**
TISSAGE
Étupes ...P.28
- 24 **MUSÉE DE L'AVENTURE PEUGEOT**
PATRIMOINE PEUGEOT
Sochaux ...P.29
- 25 **MATTERN LAB**
LABORATOIRE
INDUSTRIEL 4.0
Sochaux ...P.30

LES FRUITIÈRES DU LOMONT

FROMAGERIE

FR  

Fromagerie traditionnelle située au pied du Lomont à Noirefontaine, les Fruitières du Lomont sont spécialisées dans la fabrication artisanale du Comté AOP, de beurrés crus et de crèmes. Dans sa boutique, la fromagerie propose également des produits du terroir local où Morbier, Mont d'Or, bleu de Gex sont à l'honneur.

Les Fruitières du Lomont vous propose une visite de l'atelier en compagnie du fromager qui vous présentera les méthodes de fabrication traditionnelle du Comté élaboré à partir du lait de vaches Montbéliarde et Simmental, issu des exploitations de la coopérative.

21, rue des Herbiers
25190 NOIREFONTAINE
www.fruitiesdulomont.fr
lesfruitieresdulomont@gmail.com
03 81 96 94 33

Horaires et jours d'ouverture

Du lundi au samedi : 9h-19h
 Dimanche et jours fériés : 9h-12h /
 15h-19h

- **Animation** : visite de l'atelier
 Les mercredis et jeudis, à 9h
- **Tarif** : gratuit
- **Capacité d'accueil** : 10 visiteurs
- **Inscription** : rendez-vous sur place



Crédit photo : S.Daval

LA MAISON JACOT BILLEY CONSERVERIE

FR P

La Maison Jacot Billey est une conserverie artisanale basée à Feschés-le-Châtel depuis 1935. Spécialisée historiquement dans les escargots de Bourgogne, la conserverie, sous l'impulsion de Murielle et Yannick, propose aujourd'hui des plats cuisinés et des tartinades pour l'apéro mitonnés dans ses ateliers. À la Maison Jacot Billey, tout est fait main. Venez découvrir leur savoir-faire en participant à l'une des visites !

19, route de Méziré
25490 FESCHES-LE-CHÂTEL
www.jacotbilley.fr
jacot-billey@orange.fr
03 81 93 00 41

JacotBilley
 maisonjacotbilley

Horaires et jours d'ouverture
Boutique ouverte de 9h à 17h30
De janvier à septembre :
Du lundi au vendredi
D'octobre à décembre :
Du lundi au samedi

- **Animation : visite + dégustation**, à 11h (durée : 1h30)
 - Jeudi 1^{er} juin 2023
 - Jeudi 3 août 2023
 - Jeudi 7 septembre 2023
- **Tarif** : visite gratuite, dégustation à 7 € (règlement sur place)
- **Capacité d'accueil** : 20 visiteurs
- **Inscription obligatoire à l'Office de Tourisme**



LES MIELS DE FRANCHE-COMTÉ

APICULTURE

f lesmielsdefranchecomte

FR   **NOUS**
AUTREMENT

Apiculteurs professionnels et passionnés, Isabelle, Eric et Aurélien sont installés à Berche et dirigent conjointement une exploitation familiale composée d'un millier de ruches positionnées en Franche-Comté ; favorisant ainsi la production de miels et pollens du terroir pour votre plus grand plaisir. Lors de votre visite, vous découvrirez la production de miel mais aussi toute la complexité et l'organisation d'une ruche d'abeilles. Puis une dégustation des différents miels ravivera vos papilles.

- **Animation** : démonstration + dégustation, à 14h30 (durée : 2h)
 - Vendredi 19 mai 2023
 - Samedi 17 juin 2023
 - Mercredi 19 juillet 2023
 - Mardi 2 août 2023
- **Tarif** : gratuit
- **Capacité d'accueil** : 15 visiteurs
- **Inscription obligatoire à l'Office de Tourisme**

20 bis, rue des Bruyères
25420 BERCHE
eric-mange@orange.fr
06 43 56 68 34 /
06 86 97 99 48



LA FROMAGERIE DE MONTBÉLIARD

FROMAGERIE

f lafromageriedemontbeliard

FR

En 2015, dans une ancienne ferme traditionnelle de la famille Graber à Montbéliard, huit producteurs laitiers du Pays se sont regroupés pour former une Société Coopérative Fromagère et développer le circuit court et une économie circulaire sur le territoire. Aujourd'hui, cette fromagerie artisanale produit et vend de nombreux produits laitiers locaux élaborés sur place : Morbier AOP, tomes, raclettes... Récompensée lors des concours officiels, la Fromagerie de Montbéliard vous propose une dégustation de ses produits AOC et fermiers.

60, rue Jacques Foillet
25200 MONTBÉLIARD
www.fromageriedemontbeliard.com
lafromageriedemontbeliard@gmail.com
03 81 91 37 85

Horaires et jours d'ouverture

Du lundi au samedi : 9h-17h30
 Dimanche : 10h-12h

- **Animation : dégustation de produits**
 Les 2^e mardis et jeudis de chaque mois, de 11h à 16h
 - 8 et 13 juin 2023
 - 11 et 13 juillet 2023
 - 8 et 10 août 2023
 - 12 et 14 septembre 2023
 - 10 et 12 octobre 2023
 - 7 et 9 novembre 2023
- **Tarif : 3 € par personne** (règlement sur place)
- **Capacité d'accueil : 6 visiteurs**
- **Inscription obligatoire à l'Office de Tourisme**



GAEC DU SOLEIL LEVANT ÉLEVAGE BOVIN



Le GAEC du Soleil Levant est une exploitation agricole familiale où travaillent plusieurs générations. Éleveur de 200 vaches Montbéliardes, Nicolas, passionné par l'histoire de la race dont le Pays de Montbéliard est le berceau, vous fera découvrir les différents équipements de sa ferme laitière : de la salle de traite conventionnelle à la stabulation où repose le troupeau. Cette immersion est également une invitation à la gourmandise avec une dégustation.

**3, rue des Vergers
25150 ÉCURCEY
06 21 20 08 37**

• **Animation** : visite de l'exploitation + dégustation

Un vendredi sur deux, à partir de 18h

- 2, 16 et 30 juin 2023
- 14 et 28 juillet 2023
- 11 et 25 août 2023
- 8 et 22 septembre 2023

• **Tarif** : 5 €/enfant et 8 €/adulte (règlement sur place)

• **Capacité d'accueil** : de 10 à 25 visiteurs

• **Inscription obligatoire à l'Office de Tourisme**

BON PLAN ⇐

Possibilité de visite de groupes avec repas

🏠 Se renseigner auprès de l'Office de Tourisme



LA DAMASSINE

MAISON DE LA NATURE ET DES VERGERS



PARTIEL

La Damassine est un lieu unique, conçu dans une démarche environnementale qui propose des expositions, conférences, ateliers à toutes les personnes curieuses de la nature et soucieuses de la préserver. Dans le cadre de la Route des Savoir-Faire, La Damassine vous invite à retracer les différentes étapes de fabrication d'un jus de pomme par une visite de trois types de vergers locaux (jeune, ancien et en espalier) pour comprendre les enjeux de préservation de ces milieux. Découvrez ensuite le fonctionnement du pressoir avant de finir sur une note conviviale : la dégustation.

23, rue des Aiges
25230 VANDONCOURT
www.agglo-montbeliard.fr/vivre-ici/la-preservation-du-territoire/la-damassine
damassine@agglo-montbeliard.fr
03 81 37 78 30

Horaires et jours d'ouverture

Vacances scolaires zone A :

Du mardi au dimanche : 14h-18h

Hors vacances scolaires zone A :

Les mercredis, samedis, dimanches et jours fériés : 14h-18h

Fermeture annuelle : du 24 décembre au premier samedi des vacances scolaires de février (Zone A) et le 1^{er} mai

- **Animation :** visite des vergers et du pressoir + dégustation unique-ment à l'automne.

Dates indiquées sur le site internet de la Route des Savoir-Faire début septembre

- **Tarif :** gratuit
- **Capacité d'accueil :** 15 visiteurs
- **Inscription :** sur réservation auprès de la Damassine



CFA DU PAYS DE MONTBÉLIARD

FORMATION



Le Centre de Formation d'Apprentis du Pays de Montbéliard vous ouvre ses portes pour vous faire découvrir les savoir-faire enseignés : boulangerie, pâtisserie, vente, coiffure, cuisine, poissonnerie... Intégrée au CFA, l'École Boudard, créée dans les années 80, forme aujourd'hui des selliers maroquiniers d'art. Dans ces ateliers, sont transmis des méthodes de fabrication allant de la conception à la réalisation : la coupe et la préparation des cuirs, la « couture Sellier » (couture main) ou encore le ponçage et l'astiquage pour la fabrication de produits de luxe.

1, rue des Frères Lumière
25200 BETHONCOURT
www.cfa-montbeliard.eu
cfa.pm@cfa-montbeliard.org
03 81 97 36 37

f [cfadupaysdemontbeliardofficiel](https://www.facebook.com/cfadupaysdemontbeliardofficiel)
IG [cfa_paysdemontbeliard](https://www.instagram.com/cfa_paysdemontbeliard)

- **Animation** : visite du CFA et de l'École Boudard
 Le premier jeudi de chaque mois, à 9h (durée : 2h)
 - 1^{er} juin 2023
 - 6 juillet 2023
 - 7 septembre 2023
 - 5 octobre 2023
 - 2 novembre 2023
 - 7 décembre 2023
- **Tarif** : gratuit
- **Capacité d'accueil** : 10 visiteurs
- **Inscription obligatoire** à l'Office de Tourisme



OPTIQUE BALDUCELLI LUNETTERIE

FR EN ES



PARTIEL



balducellilunettes

balducelliopticiens

balduopticiens

À Montbéliard depuis 1946, la troisième génération des Optiques Balducelli vous accueille au sein de la Maison Natale de Georges Cuvier, père de la paléontologie moderne. Ce magasin indépendant fabrique des lunettes artisanales sur-mesure à l'aide de matières premières produites en France telles que le bois, la corne, la pierre.

Dans la nouvelle boutique, récemment ouverte, ces opticiens vous ouvrent leurs portes pour vous faire découvrir, à l'étage du magasin, l'atelier de fabrication ou encore les différentes montures.

Horaires et jours d'ouverture

Du mardi au samedi :
9h-12h et 14h-19h

- **Animation** : visite libre de l'atelier
- **Tarif** : gratuit
- **Capacité d'accueil** : 5 visiteurs
- **Inscription** : sur rendez-vous

22, rue Cuvier
25200 MONTBÉLIARD
www.balducelli-opticiens.fr
contact@balducelli-opticiens.fr
03 81 91 00 16

CRÉATION 1538

FERRONNERIE D'ART

FR 

Irène et Michel Ballay dédient leur activité à l'art du fer forgé à Vieux-Charmont. Création 1538 réalise des ouvrages sur-mesure en fer forgé allant de l'étude préparatoire (croquis, dessins) à la fabrication en atelier avant la pose sur chantier, rendant ainsi chaque projet unique.

Dans l'atelier, l'équipe d'artisans ferronniers confectionne les divers ouvrages et mobilier métalliques : escaliers, portails, garde-corps, pergolas, vérandas, verrières d'atelier... Un savoir-faire de qualité et de prestige à découvrir lors d'une visite.

ZA L'Allan
25600 VIEUX-CHARMONT
www.creation1538.com
irene@creation1538.com
03 81 92 46 20

 [creation1538](https://www.facebook.com/creation1538)

 [creation1538](https://www.instagram.com/creation1538)

Horaires et jours d'ouverture

Du lundi au vendredi :
 8h-12h et 14h-18h

- **Animation** : visite guidée de l'atelier, à 15h (durée : 1h-1h30)
 - Vendredi 2 juin 2023
 - Vendredi 6 octobre 2023
- **Tarif** : gratuit
- **Capacité d'accueil** : 33 visiteurs
- **Inscription obligatoire à l'Office de Tourisme**



ASSOCIATION ART ET LUMIÈRE TRAVAIL DU VERRE

FR

L'association Art et Lumière regroupe des passionnés du travail du verre et des différentes techniques qui sont proposées : vitrail décoratif au plomb, tiffany, fusing ou encore thermoformage et grisaille émaux. Au sein de leurs locaux, ces membres réalisent de nombreux ouvrages comme le blason de la ville d'Étupes ou l'un des vitraux du château Frédéric Japy à Beaucourt. À travers une démonstration des différentes techniques, vous découvrirez l'élaboration de petits objets de décorations en verre ou un vitrail.

Maison des Associations
4 bis, rue des Écoles
25460 ÉTUPES
bfc-artetlumiere.blogspot.com
joubertchristian25@gmail.com
06 32 23 61 98

Horaires et jours d'ouverture

Du mardi au jeudi :
14h-17h

- **Animation** : démonstration, à 13h30 (durée : 2h)
 - Lundi 5 juin 2023
 - Vendredi 7 juillet 2023
 - Lundi 7 août 2023
 - Vendredi 8 septembre 2023
 - Vendredi 13 octobre 2023
 - Vendredi 17 novembre 2023
- **Tarif** : 5 €, gratuit pour les -12 ans (règlement sur place)
- **Capacité d'accueil** : 12 visiteurs
- **Inscription obligatoire** à l'Office de Tourisme

BON PLAN
Formation assurée toute l'année





LA SELLERIE COMTOISE

SELLERIE-HARNACHEMENT

f laselleriecomtoise
 Instagram laselleriecomtoise



Dans son magasin dédié au monde du cheval, Aurélie vous fera découvrir son métier de sellier-harnacheur. Cet artisan conçoit, fabrique et entretient les différents articles en cuir utilisés dans la pratique équestre. Dans son atelier, vous pourrez observer les différents outils : couteau demi-lune, couteau mécanique, alènes aux pinces et les différentes techniques pour réaliser les pièces en cuir telles que la couture main au point sellier. Aurélie vous propose également une boutique d'articles en cuir.

Horaires et jours d'ouverture

Du mardi au jeudi :
 9h30-12h et 14h-19h
 Vendredi : 9h30-12h et 14h-18h
 Samedi : 10h-12h30 et 14h-19h

- **Animation** : visite de l'atelier + démonstration
 Un jeudi par mois
- **Tarif** : gratuit
- **Inscription** : sur rendez-vous

232, avenue Charles de Gaulle
25700 MATHAY
laselleriecomtoise.hiboutik.com/shop
laselleriecomtoise@gmail.com
09 88 30 16 14



Crédit photo : S.Daval

ATELIER SILLONS DU BOIS

ÉBÉNISTERIE

FR EN 

Catherine a une passion pour les meubles anciens artisanaux auxquels elle redonne une seconde vie. Elle répare, décape, décore les meubles de famille des clients et favorise ainsi le développement d'une économie circulaire et durable. Lors d'un stage, vous apprendrez à restaurer un petit meuble en étant accompagné, étape par étape : préparation, décapage, effets décoratifs (réalisation de peintures, patines, pochoirs...).

3, avenue Frédéric Bataille
25700 VALENTIGNEY
www.sillonsdubois.com
cathy.etalon@lilo.org
06 63 39 17 15

 ateliersillonsdubois

 sillons_du_bois

Horaires et jours d'ouverture

Du lundi au samedi :
 9h-12h et 13h30-17h30

- **Animation** : atelier/stage pour apprendre à relooker soi-même un petit meuble sur demande (prévoir 2 demi-journées)
- **Tarif** : 110 €
- **Inscription** : sur rendez-vous



ET LE TEMPS PASSE HORLOGERIE

FR EN DE 



Dans son atelier, Martin, artisan horloger, propose un service global d'horlogerie allant des services de révision de montres jusqu'à la restauration d'horloges comtoises impliquant parfois la fabrication de pièces détachées. Passionné par la « réanimation » d'objets mécaniques en tous genres : montres quartz ou gousset, réveils, pendules, jouets... Martin vous fera découvrir cette diversité d'outillages touchant à l'horlogerie pour redonner une seconde vie à vos appareils précieux.

4, rue de la Mairie
25420 BART
www.et-le-temps-passe.fr
info@et-le-temps-passe.fr
03 63 48 17 05

Horaires et jours d'ouverture

Lundi : 14h30-18h
Du mardi au vendredi :
10h-12h et 14h30-18h
Fermé au mois d'août

- **Animation** : visite de l'atelier (sur demande) + atelier de restauration
- **Tarif** : visite gratuite, atelier : 50 €
- **Capacité d'accueil** : 5 visiteurs
- **Inscription** : sur rendez-vous



SERGE LUNIAUD TAILLE DE PIERRE

FR P



Artisan d'art

Dans son atelier en plein-air, au cœur du joli village de Saint-Julien-lès-Montbéliard, où s'entassent outillages traditionnels et contemporains, pierres taillées ou non, Serge perpétue l'art de la taille de pierre. Cet artisan passionné et passionnant vous partage son amour de la pierre à travers les différents ouvrages complexes qu'il crée selon un mode opératoire précis allant du dessin à la conception.

5, rue de l'École
25550 SAINT-JULIEN-LÈS-
MONTBÉLIARD
serge.luniaud@free.fr
03 81 93 57 03

- **Animation** : visite de l'atelier + démonstration
- **Tarif** : gratuit
- **Inscription** : sur rendez-vous uniquement



ASSOCIATION LA RECYCLERIE DES FORGES

RECONDITIONNEMENT DE CYCLES

FR

La Recyclerie des forges est une association d'insertion professionnelle dédiée au reconditionnement et la vente de tous engins non motorisés : VTT, VTC, vélos vintage, pour enfants... Vous pourrez ainsi découvrir la vie d'un cycle, arrivant comme « déchet », qui redevient un compagnon de voyage grâce aux principales étapes que vous dévoileront les techniciens : la collecte, la pesée, le tri, l'entretien, la rénovation ou encore la vente.

55, avenue du Maréchal Foch
25400 AUDINCOURT
www.la-recyclerie-des-forges.fr
larecycleriesdesforges@ensemblier-defi.fr
06 36 13 59 12 / 03 39 30 00 79

f [larecycleriesdesforges25](https://www.facebook.com/larecycleriesdesforges25)

Horaires et jours d'ouverture

Du mardi au vendredi : 11h-19h
Samedi : 10h30-12h et 13h-18h

- **Animation** : visite guidée de l'atelier + magasin
 - Mercredi 14 juin 2023 à 14h
 - Mercredi 20 septembre 2023 à 10h
- **Tarif** : gratuit
- **Capacité d'accueil** : 12 visiteurs
- **Inscription obligatoire à l'Office de Tourisme**



GALERIE D'ART PERRIN

FABRICATION DE CADRES

f [galerieartperrin](#)

ig [galerie_perrin](#)

FR  
PARTIEL À PROXIMITÉ

Au sein de sa galerie d'art, Gilles présente de nombreuses créations d'artistes locaux ou nationaux : peintures, sculptures, verrières... Dans son atelier, cet artisan confectionne et réalise à la demande de l'encadrement standard et sur-mesure. C'est pourquoi à partir de vos œuvres originales (aquarelles, photographies, lithographies ou encore gravures), l'artisan vous propose un stage pour remettre aux goûts du jour leur entourage et entrevoir les différentes étapes de réalisation de l'encadrement.

106, faubourg de Besançon
25200 MONTBÉLIARD
06 70 65 53 48

Horaires et jours d'ouverture

Du mardi au samedi (sauf exposition) :
9h-12h et 14h-19h

- **Animation : stage**
encadrement, à 9h (durée : 3h)
 - Lundi 5 juin 2023
 - Lundi 3 juillet 2023
 - Lundi 4 septembre 2023
 - Lundi 2 octobre 2023
 - Lundi 5 novembre 2023
 - Lundi 4 décembre 2023
- **Tarif** : à définir selon le matériel utilisé
- **Capacité d'accueil** : 2 visiteurs
- **Inscription** : par téléphone



LA BOHÈME EN COTON CRÉATIONS MACRAMÉ

f bohemeencoton
 Instagram la.boheme.en.coton

FR EN

Depuis maintenant deux ans, La Bohème en coton réalise tous vos projets de décoration bohème en macramé ! Floriane vous invite à plonger dans son univers coloré et chaleureux grâce à des teintures telles que le jaune curry ou encore le très tendance terracotta. Pour ce faire, les cordes utilisées sont 100 % recyclées et les teintures 100 % naturelles pour une décoration 100 % écolo.

2, impasse des Myosotis
25310 HÉRIMONCOURT
floriane.maric@outlook.com
06 64 01 40 88

- **Animation** : atelier créatif, à 14h (durée : 3h)
 - Samedi 10 juin 2023*
 - Samedi 1^{er} juillet 2023*
 - Samedi 9 septembre 2023
 - Samedi 7 octobre 2023*
 - Samedi 4 novembre 2023
 - Samedi 2 décembre 2023

*Atelier en commun
 avec Marie Créations Florales

- **Tarif** : 35 €
- **Capacité d'accueil** : 12 visiteurs
- **Inscription obligatoire**
 à l'**Office de Tourisme**



MARIE CRÉATIONS FLORALES

FLEURISTE

FR

Fleuriste depuis 11 ans et spécialisée dans les fleurs séchées depuis plus d'un an, Marie laisse aller sa créativité pour créer des objets déco empreints de couleurs et de poésie. Elle vous propose de découvrir son savoir-faire autour d'un atelier créatif. Vous réaliserez une superbe création personnalisée, qui, grâce à une grande variété de fleurs, s'intégrera parfaitement à votre décoration.

2, impasse des Myosotis
25310 HÉRIMONCOURT
marie.creations.florales@outlook.com
06 60 19 20 16

f Marie-créations-florales
 marie.creations.florales

- **Animation** : atelier créatif, à 14h (durée : 3h, en commun avec La Bohème en Coton)
 - Samedi 10 juin 2023
 - Samedi 1^{er} juillet 2023
 - Samedi 7 octobre 2023
- **Tarif** : 35 € (règlement sur place)
- **Capacité d'accueil** : 12 visiteurs
- **Inscription obligatoire à l'Office de Tourisme**



CRÉATIONS AKG MAROQUINERIE

f AKGLEATHERGOOD
 📷 annick_illustrations

FR EN  
 PARTIEL



Découvrez l'univers d'un atelier de maroquinerie d'art où sont créés des modèles exclusifs. Créatrice maroquinrière passionnée, Annick vous partagera son savoir-faire. Styliste de formation, elle a ouvert son atelier pour mettre en valeur des cuirs très différents tels que les peaux exotiques issues des stocks dormants des grands noms de la maroquinerie. À travers cette contribution au zéro gaspillage des peaux précieuses, vous pourrez vous initier au travail du cuir et goûter au plaisir du fait-main et repartir fièrement avec votre création !

3, rue de la Belle Alise
25310 BLAMONT
06 13 86 57 84

- **Animation** : stage, à 14h (durée : 3h)
 - Samedi 3 juin 2023
 - Samedi 15 juillet 2023
 - Samedi 9 septembre 2023
 - Samedi 7 octobre 2023
 - Samedi 4 novembre 2023
 - Samedi 2 décembre 2023
- **Tarif** : 75 €
- **Capacité d'accueil** : 2 visiteurs
- **Inscription obligatoire**
à l'Office de Tourisme



Crédit photo : S. Daval

ATELIER DIAIRI COIFFE TRADITIONNELLE

FR

La câle à diairi était un bonnet qui couvrait autrefois le chignon des femmes du Pays de Montbéliard. Réalisé en satin ou en velours, le diairi est orné de rubans de soies, de broderies, de fils dorés et de perles. Il est sans conteste le symbole du protestantisme et des attaches wurtembergeoises.

Depuis plus de trente ans, un atelier réunit des hommes et des femmes qui perpétuent ce savoir-faire et en assurent la promotion. L'atelier forme les futures « câlières », modernise la coiffe et confectionne des objets en vente à la boutique de l'Office de Tourisme.

Centre culturel Simone Veil
26, faubourg de Besançon
25200 MONTBÉLIARD
mvisite.fr
06 65 34 93 11

Horaires et jours d'ouverture

Tous les mardis : 14h-16h
(hors vacances scolaires)

- **Animation** : visite libre et rencontre avec les câlières
Les mardis (hors vacances scolaires)
- **Tarif** : gratuit

BONS PLANS

Exposition

« Des coiffes et nous.

Mémoires de territoire »

📍 Au Musée d'Art et d'Histoire Hôtel
Beurnier-Rossel à Montbéliard

📅 Jusqu'au 17 septembre 2023.

Prochain stage pratique

🕒 Ouvert à tous

📅 Du 13 au 28 octobre 2023

🏠 Tarif : 20 €

🏠 Inscription obligatoire
à l'Office de Tourisme





CRISTEL ARTICLES CULINAIRES INOX

FR EN DE  



Cristel, c'est d'abord l'histoire d'une aventure humaine, issue d'une tradition manufacturière datant de 1826, qui regroupe aujourd'hui plusieurs générations. Installé à Feschés-le-Châtel, Cristel est devenu le premier fabricant français d'articles culinaires inox haut de gamme dans son positionnement. Entre savoir-faire d'excellence, authenticité et innovation, découvrez les valeurs qui caractérisent Cristel aujourd'hui, à travers la visite de l'usine, seul et unique site de fabrication en France.

Parc d'activité du Moulin
25490 FESCHES-LE-CHÂTEL
www.cristel.com
sandrine@cristel.com
03 81 96 17 52

 [cristelofficiel](#)

 [cristelfrance](#)

 [cristelfrance](#)

Horaires et jours d'ouverture

Magasin d'usine sur place

Lundi : 14h-18h30

Du mardi au samedi :

9h30-12h et 14h-18h30

- **Animation** : visite guidée de l'entreprise. Une visite par mois sauf en juillet-août (durée : 2h)
 - Mardi 6 juin 2023, à 14h
 - Jeudi 14 septembre 2023, à 9h
 - Mardi 10 octobre 2023, à 14h
 - Mardi 7 novembre 2023, à 14h
 - Mardi 12 décembre 2023, à 14h
- **Tarif** : gratuit
- **Capacité d'accueil** : 30 visiteurs
- **Inscription obligatoire** à l'Office de Tourisme



FRIP'VIE TEXTILE

FR  
À PROXIMITÉ

Frip'Vie est un chantier d'insertion par le travail de l'économie sociale et solidaire pour la collecte et la valorisation de textiles de seconde main et la couture. Frip'Vie s'adresse aux personnes éloignées de l'emploi souhaitant accéder à une activité professionnelle ou à une formation qualifiante. À Grand-Charmont, découvrez l'atelier de tri où les textiles s'offrent une nouvelle vie !

23, route de Gascogne
25200 GRAND-CHARMONT
fripvie.fr
y.lombard@fripvie.fr
03 81 32 31 14

f fripvie
 Fripvie25

Horaires et jours d'ouverture

Du lundi au vendredi :
8h-12h et 13h-17h

- **Animation** : visite de l'atelier, à 14h
 - Mardi 11 juillet 2023
 - Mardi 14 novembre 2023
- **Tarif** : gratuit
- **Capacité d'accueil** : 15 visiteurs
- **Inscription obligatoire** à l'Office de Tourisme



MANUFACTURE MÉTIS

TISSAGE

 [manufacture.metis](https://www.instagram.com/manufacture.metis)

FR EN  

La Manufacture Métis est un atelier de tissage artisanal mécanique créé en 2016 par Cédric Plumey.

Il réalise l'ensemble des étapes de tissage des bobines de fil jusqu'au tissu final sur des machines anciennes et restaurées. Développés à partir de fibres naturelles (coton, lin, chanvre...), les tissus sont fabriqués pour le linge de maison et l'habillement. En 2018, Cédric et l'Office de Tourisme relancent le tissage de la verquelure, toile tissée traditionnelle et caractéristique du Pays de Montbéliard, dont vous découvrirez l'histoire lors d'une visite.

75, avenue Oehmichen
25460 ÉTUPES
manufacturemetis.com
contact@manufacturemetis.com
07 60 41 17 93

Horaires et jours d'ouverture

Du lundi au vendredi :
 9h30-17h30

- **Animation** : visite de l'atelier, à 14h (durée : 1h30)
 - Mardi 27 juin 2023
 - Mardi 25 juillet 2023
 - Mardi 29 août 2023
- **Tarif** : gratuit
- **Inscription obligatoire à l'Office de Tourisme**



Crédit photo : L'Aventure Peugeot

MUSÉE DE L'AVENTURE PEUGEOT PATRIMOINE PEUGEOT

FR

Entrez dans les coulisses du Musée de L'Aventure Peugeot, à la découverte de l'atelier de restauration et du magasin de pièces de rechange, deux lieux habituellement fermés au public.

Les équipes partageront leur savoir-faire et leur passion pour cette histoire et ce patrimoine qu'ils font perdurer. La visite se poursuit librement au cœur des collections exceptionnelles du musée. Outils, moulins, machines à laver, deux-roues, automobiles de toutes époques... Découvrez plus de 210 ans d'une aventure industrielle aussi vivante que passionnante.

Carrefour de l'Europe
25600 SOCHAUX
laventure-association.com
musee@peugeot.com
03 81 99 42 03

AventurePeugeot

AventurePeugeot

aventurepeugeot

Horaires et jours d'ouverture

Du mardi au dimanche : 10h-18h

Fermé les 25 décembre et 1^{er} janvier

• **Animation** : visite guidée de l'atelier de restauration et du magasin de pièces de rechange + visite libre du Musée, à 14h (durée : 2h)

- Jeudi 20 juillet 2023
- Jeudi 28 septembre 2023
- Jeudi 30 novembre 2023

• **Tarif** : 29 €

• **Inscription sur réservation**
auprès du Musée





MATTERN LAB

LABORATOIRE INDUSTRIEL 4.0

FR  
À PROXIMITÉ

Au cœur du territoire industriel, Mattern Lab est un lieu unique où les entreprises industrielles régionales et nationales se rencontrent, s'entraident et collaborent. Dès lors, cette structure a pour ambition d'être un catalyseur dédié au partage d'expérience, de compétences et d'échanges autour de l'industrie du futur. La visite de l'atelier du Mattern Lab vous fera découvrir le Fab Lab ouvert à tous qui comprend différents équipements industriels ainsi que la zone de formation et la ligne de production digitalisée de l'UIMM.

2, rue du Stade
25600 SOCHAUX
matternlab.com
christian.arguelles@matternlab.com
06 33 71 30 79

 Matternlab

Horaires et jours d'ouverture

Du lundi au vendredi :
 9h-12h et 14h-18h
 (prise de rendez-vous préalable)

- **Animation** : visite de la ligne digitalisée de recherche de l'UIMM et du Fab Lab, à 14h (durée : 1h30)
 - Mercredi 28 juin 2023
- **Tarif** : gratuit
- **Capacité d'accueil** : 12 visiteurs
- **Inscription obligatoire à l'Office de Tourisme**

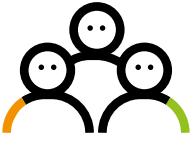

JOURNÉE GROUPE

« Traditions et savoir-faire du Pays de Montbéliard »

LE MATIN

Visite guidée du Musée de la Paysannerie et des Vieux Métiers à Valentigney

Construite en 1766, la ferme qui abrite désormais le musée fut agrandie au XIX^e siècle. Vous découvrirez une multitude d'objets parmi lesquels les plus emblématiques du Pays de Montbéliard, tels que la verquelure, le diari, du mobilier, mais surtout un nombre conséquent d'éléments sur le travail des ouvriers paysans. Plusieurs collections permettent de se plonger dans des métiers aujourd'hui oubliés comme rémouleur ou tanneur, mais aussi dans la vie de nos illustres personnages locaux comme Louis Vuillequez ou Etienne Oehmichen.

L'APRÈS-MIDI

Découverte du GAEC Bucher du Soleil Levant à Écurcey

Le GAEC Bucher du Soleil Levant à Écurcey s'étend sur environ 110 hectares et peut produire jusqu'à 700 000 litres de lait par an. Il possède environ 180 têtes de bétails, dont 70 vaches laitières... toutes 100 % Montbéliardes ! Lors de la visite, vous parcourrez l'exploitation et rencontrerez son troupeau de vaches Montbéliardes. En parallèle, une animation autour des familles fromagères accompagnée d'une dégustation de fromages de la région vous sera proposée.



LE MIDI

Déjeuner traditionnel dans un restaurant du Pays de Montbéliard pour y déguster les spécialités locales.

à partir de

49€ /pers.

pour une base
de 20 personnes
payantes

La journée comprend : les deux visites guidées, l'entrée au Musée de la Paysannerie et des Vieux Métiers, la dégustation de fromages, le déjeuner (1/4 de vin, eau et café compris).

La journée ne comprend pas : les frais de dossier pour le groupe (15 €), le supplément en cas de visite le dimanche et jour férié, les extras lors du repas, les dépenses personnelles, le transport, le parking, les assurances.



Pour plus d'informations ou pour réserver,
contactez l'Office de Tourisme.

☎ 03 81 94 45 60

@ reservations@paysdemontbeliard-tourisme.com



PROGRAMME ANNUEL DES ANIMATIONS

Mai 2023

Vendredi 19 mai à 14h30

LES MIELS DE FRANCHE-COMTÉ

Démonstration + dégustation

Inscription : obligatoire à l'Office de
Tourisme ...**P.8**

Juin 2023

Jeudi 1^{er} juin de 9h à 11h

CFA DU PAYS DE MONTBÉLIARD

Visite du CFA et de l'École Boudard

Inscription : obligatoire à l'Office de
Tourisme ...**P.12**

Jeudi 1^{er} juin de 11h à 12h30

LA MAISON JACOT BILLEY

Visite + dégustation

Inscription : obligatoire à l'Office de
Tourisme ...**P.7**

Vendredi 2 juin de 15h à 16h30

CRÉATION 1538

Visite guidée de l'atelier

Inscription : obligatoire à l'Office de
Tourisme ...**P.14**

Vendredi 2 juin à 18h

GAEC DU SOLEIL LEVANT

Visite de l'exploitation + dégustation

Inscription : obligatoire à l'Office de
Tourisme ...**P.10**

Samedi 3 juin de 14h à 17h

CRÉATIONS AKG

Stage

Inscription : obligatoire à l'Office de
Tourisme ...**P.24**

Lundi 5 juin de 9h à 12h

GALERIE D'ART PERRIN

Stage d'encadrement

Inscription : par téléphone ...**P.21**

Lundi 5 juin de 13h30 à 15h30

ASSOCIATION ART ET LUMIÈRE

Démonstration

Inscription : obligatoire à l'Office de
Tourisme ... **P.15**

Mardi 6 juin à 14h

CRISTEL

Visite guidée de l'entreprise

Inscription : obligatoire à l'Office de
Tourisme ...**P.26**

Jeudi 8 juin de 11h à 16h

LA FROMAGERIE DE MONTBÉLIARD

Dégustation de produits

Inscription : obligatoire à l'Office de
Tourisme ...**P.9**

Samedi 10 juin de 14h à 17h

MARIE CRÉATIONS FLORALES et

LA BOHÈME EN COTON

Atelier créatif

Inscription : obligatoire à l'Office de
Tourisme ...**P.22-23**

Mardi 13 juin de 11h à 16h

LA FROMAGERIE DE MONTBÉLIARD

Dégustation de produits

Inscription : obligatoire à l'Office de
Tourisme ...**P.9**

Mercredi 14 juin à 14h

ASSOCIATION RECYCLERIE

DES FORGES

Visite guidée de l'atelier/magasin

Inscription : obligatoire à l'Office de
Tourisme ...**P.20**

Vendredi 16 juin à 18h

GAEC DU SOLEIL LEVANT

Visite de l'exploitation + dégustation

Inscription : obligatoire à l'Office de
Tourisme ...**P.10**

Samedi 17 juin à 14h30

LES MIELS DE FRANCHE-COMTÉ

Démonstration + dégustation

Inscription : obligatoire à l'Office de
Tourisme ...**P.8**

Mardi 27 juin à 14h

MANUFACTURE MÉTIS

Visite de l'atelier

Inscription : obligatoire à l'Office de
Tourisme ...**P.28**

Mercredi 28 juin de 14h à 15h30

MATTERN LAB

Visite de la ligne digitalisée de recherche de l'UIMM et du Fab Lab

Inscription : obligatoire à l'Office de
Tourisme ...**P.30**

Vendredi 30 juin à 18h

GAEC DU SOLEIL LEVANT

Visite de l'exploitation + dégustation

Inscription : obligatoire à l'Office de
Tourisme ...**P.10**

Juillet 2023

Samedi 1^{er} juillet de 14h à 17h

MARIE CRÉATIONS FLORALES et

LA BOHÈME EN COTON

Atelier créatif

Inscription : obligatoire à l'Office de
Tourisme ...**P.22-23**

Lundi 3 juillet de 9h à 12h

GALERIE D'ART PERRIN

Stage d'encadrement

Inscription : par téléphone ...**P.21**

Jeudi 6 juillet de 9h à 11h

CFA DU PAYS DE MONTBÉLIARD

Visite du CFA et de l'École Boudard

Inscription : obligatoire à l'Office de
Tourisme ...**P.12**

Vendredi 7 juillet de 13h30 à 15h30

ASSOCIATION ART ET LUMIÈRE

Démonstration

Inscription : obligatoire à l'Office de
Tourisme ...**P.15**

Mardi 11 juillet de 11h à 16h

LA FROMAGERIE DE MONTBÉLIARD

Dégustation de produits

Inscription : obligatoire à l'Office de
Tourisme ...**P.9**

Mardi 11 juillet à 14h

FRIP'VIE

Visite de l'atelier

Inscription : obligatoire à l'Office de
Tourisme ...**P.27**

Jeudi 13 juillet de 11h à 16h

LA FROMAGERIE DE MONTBÉLIARD

Dégustation de produits

Inscription : obligatoire à l'Office de
Tourisme ...**P.9**

Vendredi 14 juillet à 18h

GAEC DU SOLEIL LEVANT

Visite de l'exploitation + dégustation

Inscription : obligatoire à l'Office de
Tourisme ...**P.10**

Samedi 15 juillet de 14h à 17h

CRÉATIONS AKG

Stage

Inscription : obligatoire à l'Office de Tourisme ...P.24

Mercredi 19 juillet à 14h30

LES MIELS DE FRANCHE-COMTÉ

Démonstration + dégustation

Inscription : obligatoire à l'Office de Tourisme ...P.8

Jeudi 20 juillet à 14h

MUSÉE DE L'AVENTURE PEUGEOT

Visite guidée de l'atelier de restauration et du magasin de pièces de rechange + visite libre du Musée

Inscription : sur réservation auprès du musée ...P.29

Mardi 25 juillet à 14h

MANUFACTURE MÉTIS

Visite de l'atelier

Inscription : obligatoire à l'Office de Tourisme ...P.28

Vendredi 28 juillet à 18h

GAEC DU SOLEIL LEVANT

Visite de l'exploitation + dégustation

Inscription : obligatoire à l'Office de Tourisme ...P.10

Août 2023

Mardi 2 août à 14h30

LES MIELS DE FRANCHE-COMTÉ

Démonstration + dégustation

Inscription : obligatoire à l'Office de Tourisme ...P.8

Jeudi 3 août de 11h à 12h30

LA MAISON JACOT BILLEY

Visite + dégustation

Inscription : obligatoire à l'Office de Tourisme ...P.7

Lundi 7 août de 13h30 à 15h30

ASSOCIATION ART ET LUMIÈRE

Démonstration

Inscription : obligatoire à l'Office de Tourisme ...P.15

Mardi 8 août de 11h à 16h

LA FROMAGERIE DE MONTBÉLIARD

Dégustation de produits

Inscription : obligatoire à l'Office de Tourisme ...P.9

Jeudi 10 août de 11h à 16h

LA FROMAGERIE DE MONTBÉLIARD

Dégustation de produits

Inscription : obligatoire à l'Office de Tourisme ...P.9

Vendredi 11 août à 18h

GAEC DU SOLEIL LEVANT

Visite de l'exploitation + dégustation

Inscription : obligatoire à l'Office de Tourisme ...P.10

Vendredi 25 août à 18h

GAEC DU SOLEIL LEVANT

Visite de l'exploitation + dégustation

Inscription : obligatoire à l'Office de Tourisme ...P.10

Mardi 29 août à 14h

MANUFACTURE MÉTIS

Visite de l'atelier

Inscription : obligatoire à l'Office de Tourisme ...P.28

Septembre 2023

Lundi 4 septembre de 9h à 12h

GALERIE D'ART PERRIN

Stage d'encadrement

Inscription : par téléphone ...P.21

Jeudi 7 septembre de 9h à 11h

CFA DU PAYS DE MONTBÉLIARD

Visite du CFA et de l'École Boudard

Inscription : obligatoire à l'Office de Tourisme ...P.12

Jeudi 7 septembre de 11h à 12h30

LA MAISON JACOT BILLEY

Visite + dégustation

Inscription : obligatoire à l'Office de Tourisme ...P.7

Vendredi 8 septembre de 13h30 à 15h30

ASSOCIATION ART ET LUMIÈRE

Démonstration

Inscription : obligatoire à l'Office de Tourisme ...P.15

Vendredi 8 septembre à 18h

GAEC DU SOLEIL LEVANT

Visite de l'exploitation + dégustation

Inscription : obligatoire à l'Office de Tourisme ...P.10

Samedi 9 septembre de 14h à 17h

LA BOHÈME EN COTON

Atelier créatif

Inscription : obligatoire à l'Office de Tourisme ...P.22

Samedi 9 septembre de 14h à 17h

CRÉATIONS AKG

Stage

Inscription : obligatoire à l'Office de Tourisme ...P.24

Mardi 12 septembre de 11h à 16h

LA FROMAGERIE DE MONTBÉLIARD

Dégustation de produits

Inscription : obligatoire à l'Office de Tourisme ...P.9

Jeudi 14 septembre à 9h

CRISTEL

Visite guidée de l'entreprise

Inscription : obligatoire à l'Office de Tourisme ...P.26

Jeudi 14 septembre de 11h à 16h

LA FROMAGERIE DE MONTBÉLIARD

Dégustation de produits

Inscription : obligatoire à l'Office de Tourisme ...P.9

Mercredi 20 septembre à 10h

ASSOCIATION LA RECYCLERIE

DES FORGES

Visite guidée de l'atelier / magasin

Inscription : obligatoire à l'Office de Tourisme ...P.20

Vendredi 22 septembre à 18h

GAEC DU SOLEIL LEVANT

Visite de l'exploitation + dégustation

Inscription : obligatoire à l'Office de Tourisme ...P.10

Jeudi 28 septembre à 14h

MUSÉE DE L'AVENTURE PEUGEOT

Visite guidée de l'atelier de restauration et du magasin de pièces de rechange + visite libre du Musée

Inscription : sur réservation auprès du musée ...P.29

Octobre 2023

Lundi 2 octobre de 9h à 12h

GALERIE D'ART PERRIN

Stage d'encadrement

Inscription : par téléphone ...P.21

Jeudi 5 octobre de 9h à 11h

CFA DU PAYS DE MONTBÉLIARD

Visite du CFA et de l'École Boudard

Inscription : obligatoire à l'Office de Tourisme ...P.12

Vendredi 6 octobre de 15h à 16h30

CRÉATION 1538

Visite guidée de l'atelier

Inscription : obligatoire à l'Office de Tourisme ...P.14

Samedi 7 octobre de 14h à 17h

MARIE CRÉATIONS FLORALES et

LA BOHÈME EN COTON

Atelier créatif

Inscription : obligatoire à l'Office de Tourisme ...P.22-23

Samedi 7 octobre de 14h à 17h

CRÉATIONS AKG

Stage

Inscription : obligatoire à l'Office de Tourisme ...P.24

Mardi 10 octobre de 11h à 16h

LA FROMAGERIE DE MONTBÉLIARD

Dégustation de produits

Inscription : obligatoire à l'Office de Tourisme ...P.9

Mardi 10 octobre à 14h

CRISTEL

Visite guidée de l'entreprise

Inscription : obligatoire à l'Office de Tourisme ...P.26

Jeu*di* 12 octobre de 11h à 16h
LA FROMAGERIE DE MONTBÉLIARD
Dégustation de produits
Inscription : obligatoire à l'Office de
Tourisme ...**P.9**

Vend*redi* 13 octobre de 13h30 à 15h30
ASSOCIATION ART ET LUMIÈRE
Démonstration
Inscription : obligatoire à l'Office de
Tourisme ...**P.15**

Du vend*redi* 13 octobre
au samed*i* 28 octobre
ATELIER DIAIRI
Stage pratique
Inscription : obligatoire à l'Office de
Tourisme ...**P.25**

Novembre 2023

Jeu*di* 2 novembre de 9h à 11h
CFA DU PAYS DE MONTBÉLIARD
Visite du CFA et de l'École Boudard
Inscription : obligatoire à l'Office de
Tourisme ...**P.12**

Samed*i* 4 novembre de 14h à 17h
CRÉATIONS AKG
Stage
Inscription : obligatoire à l'Office de
Tourisme ...**P.24**

Samed*i* 4 novembre de 14h à 17h
LA BOHÈME EN COTON
Atelier créatif
Inscription : obligatoire à l'Office de
Tourisme ...**P.22**

Lund*i* 6 novembre de 9h à 12h
GALERIE D'ART PERRIN
Stage d'encadrement
Inscription : par téléphone ...**P.21**

Mard*i* 7 novembre de 11h à 16h
LA FROMAGERIE DE MONTBÉLIARD
Dégustation de produits
Inscription : obligatoire à l'Office de
Tourisme ...**P.9**

Mard*i* 7 novembre à 14h
CRISTEL
Visite guidée de l'entreprise
Inscription : obligatoire à l'Office de
Tourisme ...**P.26**

Jeu*di* 9 novembre de 11h à 16h
LA FROMAGERIE DE MONTBÉLIARD
Dégustation de produits
Inscription : obligatoire à l'Office de
Tourisme ...**P.9**

Mard*i* 14 novembre à 14h
FRIP'VIE
Visite de l'atelier
Inscription : obligatoire à l'Office de
Tourisme ...**P.27**

Vend*redi* 17 novembre de 13h30 à 15h30
ASSOCIATION ART ET LUMIÈRE
Démonstration
Inscription : obligatoire à l'Office de
Tourisme ...**P.15**

Jeu*di* 30 novembre à 14h
MUSÉE DE L'AVENTURE PEUGEOT
**Visite guidée de l'atelier de restaura-
tion et du magasin de pièces de
rechange + visite libre du Musée**
Inscription : sur réservation auprès du
musée ...**P.29**

Décembre 2023

Samed*i* 2 décembre de 14h à 17h
CRÉATIONS AKG
Stage
Inscription : obligatoire à l'Office de
Tourisme ...**P.24**

Samed*i* 2 décembre de 14h à 17h
LA BOHÈME EN COTON
Atelier créatif
Inscription : obligatoire à l'Office de
Tourisme ...**P.22**

Lund*i* 4 décembre de 9h à 12h
GALERIE D'ART PERRIN
Stage d'encadrement
Inscription : par téléphone ...**P.21**

Jeu*di* 7 décembre de 9h à 11h
CFA DU PAYS DE MONTBÉLIARD
Visite du CFA et de l'École Boudard
Inscription : obligatoire à l'Office de
Tourisme ...**P.12**

Mard*i* 12 décembre à 14h
CRISTEL
Visite guidée de l'entreprise
Inscription : obligatoire à l'Office de
Tourisme ...**P.26**



Chaque semaine

ATELIER DIAIRI
**Visite libre et rencontre
avec les câlières**
Tous les mardis de 14h à 16h (hors
vacances scolaires) ...**P.25**

LES FRUITIÈRES DU LOMONT
Visite de l'atelier
Tous les mercredis et jeudis à 9h
Inscription : rdv sur place ...**P.6**



Sur rendez-vous

LA DAMASSINE
**Visite des vergers et du pressoir +
dégustation uniquement à l'automne**
Dates sur le site internet de la Route des
Savoir-Faire début septembre
Inscription : sur réservation auprès
de La Damassine ...**P.11**

OPTIQUE BALDUCCELLI
Visite libre de l'atelier
Inscription : voir sur place ...**P.13**

LA SELLERIE COMTOISE
Visite de l'atelier + démonstration
Un jeudi par mois
Inscription : sur RDV auprès
de La Sellerie comtoise ...**P.16**

ATELIER SILLONS DU BOIS
**Atelier/stage pour apprendre
à relooker soi-même un petit meuble
sur demande** (prévoir 2 demi-journées)
Inscription : sur RDV ...**P.17**

ET LE TEMPS PASSE
Visite de l'atelier + atelier restauration
Inscription : sur RDV ...**P.18**

SERGE LUNIAUD
Visite de l'atelier et démonstration
Inscription : sur RDV uniquement ...**P.19**



Inscription

Inscription à l'Office du Tourisme par
téléphone au 03 81 94 45 60



**Au Crédit Mutuel,
ceux qui ont
le pouvoir ce
ne sont pas
des actionnaires,
c'est vous.**

**Une banque qui appartient
à ses clients, ça change tout.**

Crédit  Mutuel

Le Crédit Mutuel, banque coopérative, appartient à ses 8,6 millions de clients-sociétaires

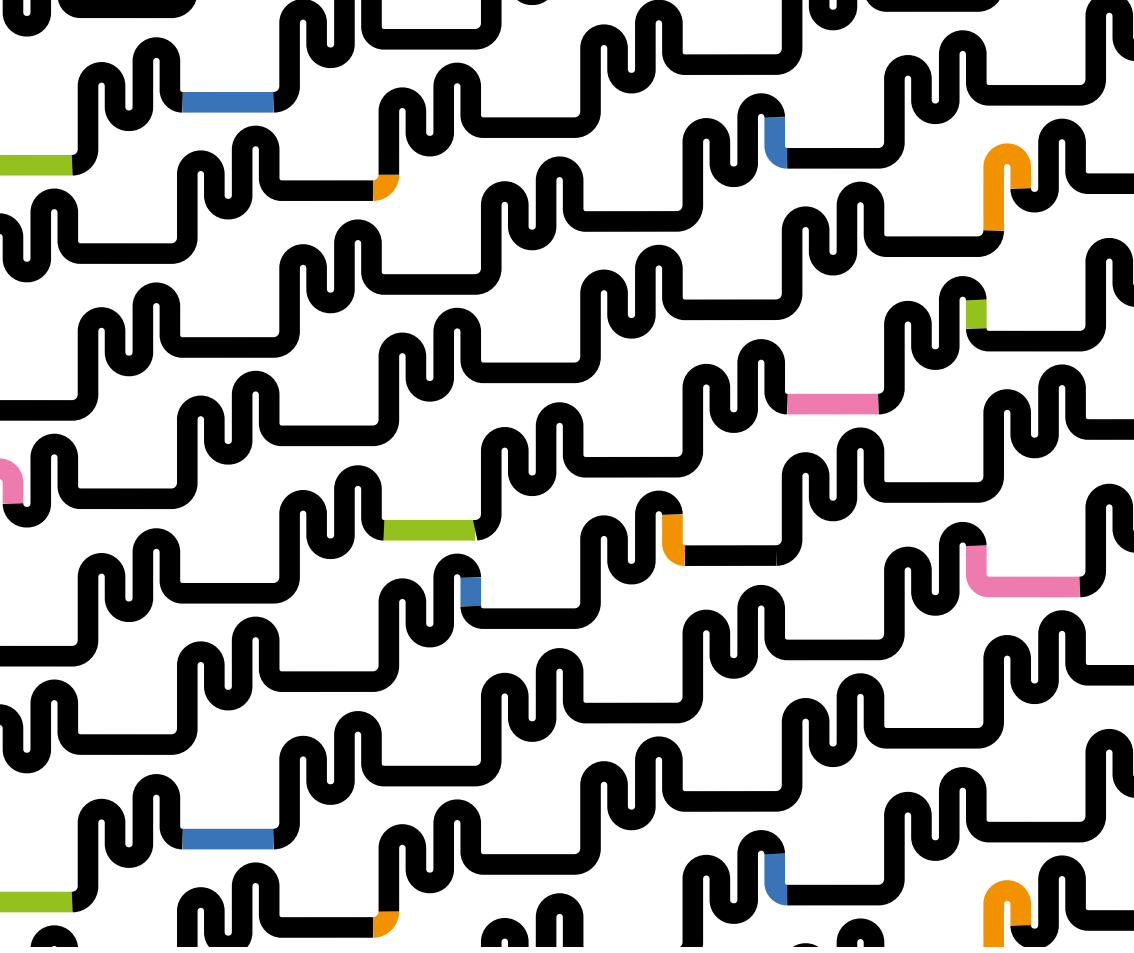

PAYS DE
MONTBÉLIARD
TOURISME

Pays de Montbéliard Tourisme

📍 1, rue Henri Mouhot -
25200 Montbéliard

☎ 03 81 94 45 60

🌐 mvisite.fr

msavoirfaire.fr



**ROUTE DES
SAVOIR-FAIRE
DU PAYS DE
MONTBÉLIARD**

